

**Legende**

+0,24 = 465,11 m üNN = OK FFB EG Anbau

Brandwand (BRW)	D	dichtschliessende Tür
F90 feuerbeständig	T30-RS	klassifizierte Brandschutztür (feuerhemmend, rauchdicht und selbstschließend)
F60 hochfeuerhemmend	T30	klassifizierte Brandschutztür (feuerhemmend, dicht- und selbstschließend)
F30 feuerhemmend	RA	Rauchableitung
Neubau	Fluchtweg, Tür	Fluchtweg, Fenster
Abbruch		
Bestand		

▽ = OK Fertigbau  
 △ = UK Fertigbau  
 ▽ = OK Rohbau  
 ▲ = UK Rohbau

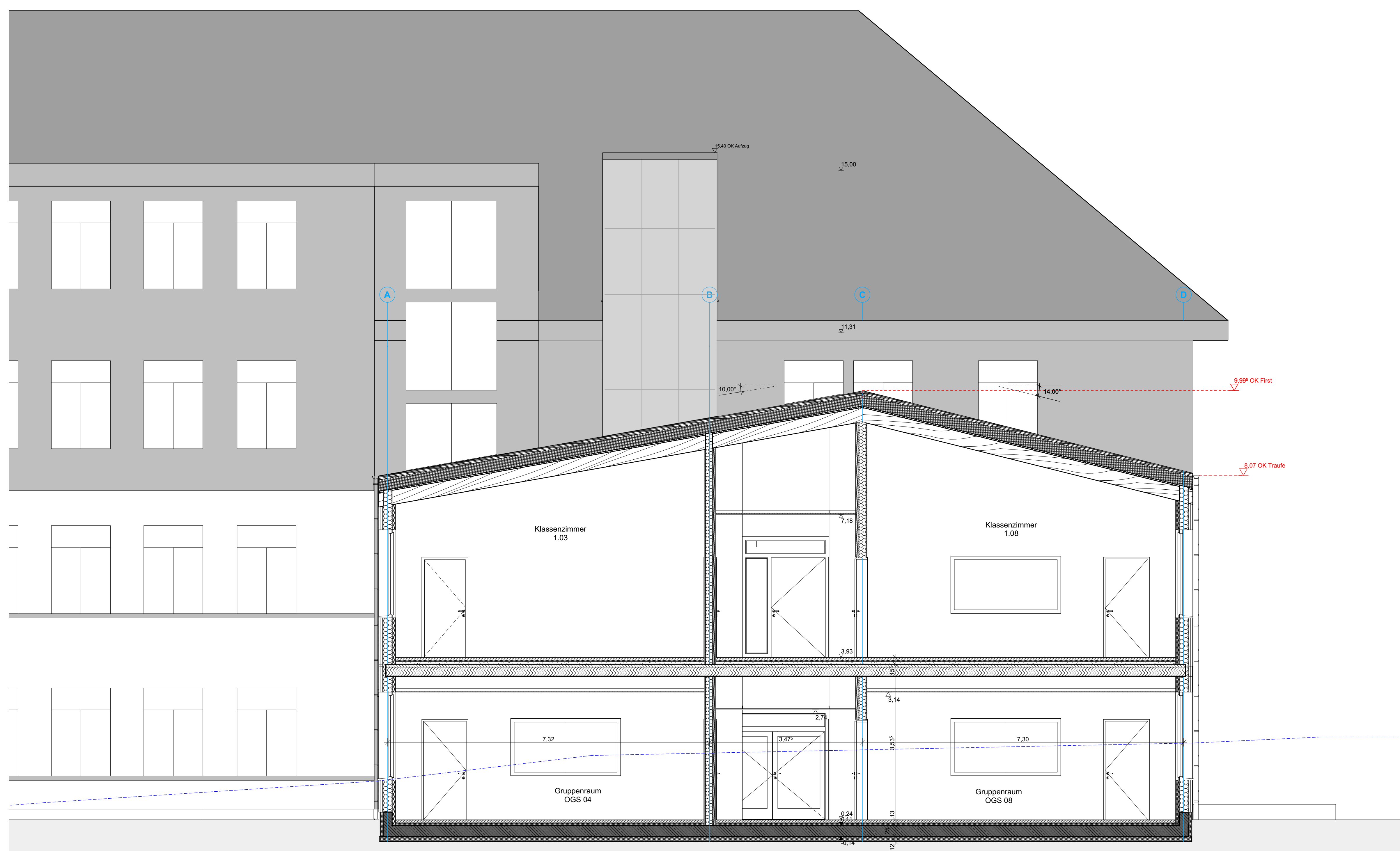

NO	DA	NA	BA	MA	JA	SO
1	2	3	4	5	6	7

Ausführungsplanung  
 1:50    Schnitt C-C

MA157AB    PLAN-BEZEICHNUNG-NR.    DATUM    DL\_SC\_01    06.07.2016  
 PLAN-NR.    DATUM

BAUHER    Stadt Brilon, Der Bürgermeister, Am Markt 1, 59929 Brilon  
 PROJEKT    BRISE - Erweiterung der Grundschule St. Engelbert in Brilon